

# POLICLINIQUE MOBILE TOKTOKDOC



Créer un parcours de santé dédié en Ehpad grâce à la télémédecine et une équipe mobile proposant une offre complète et unifiée de soins notamment de spécialité



**Porteur du projet :**  
NEMO HEALTH S.A.S

**Partenaires :**  
18 Ehpad

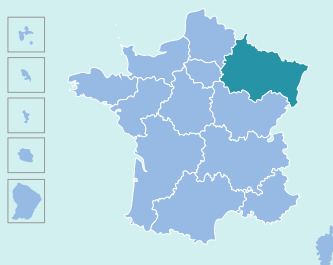

Grand-Est



Durée : 34 mois (2,8 ans)



Fonds pour l'innovation du système de santé (FISS) :  
8 146 K€

Fonds d'intervention régional (FIR) : 158 K€

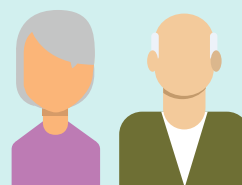

Patients en Ehpad,  
soit 1 374 patients



Publié au Recueil des  
Actes Administratifs  
le 15/10/2019



Financement partiellement  
substitutif et complémentaire :  
forfait mensuel par patient et  
intéressement annuel

